

## INFORMATIVO Nº 006/2018

Buenos Aires, 22 de enero de 2018

### PAMI – TRATAMIENTOS ESPECIALES / CARATULAS

Para agilizar el cierre de las presentaciones, se han producido cambios en el proceso de generación de las **caratulas** del sistema FACAF/FARMALIVE, facilitando la tarea a las farmacias.

Los cambios son los siguientes:

- 1- Se cambió el ingreso a la generación de Caratulas

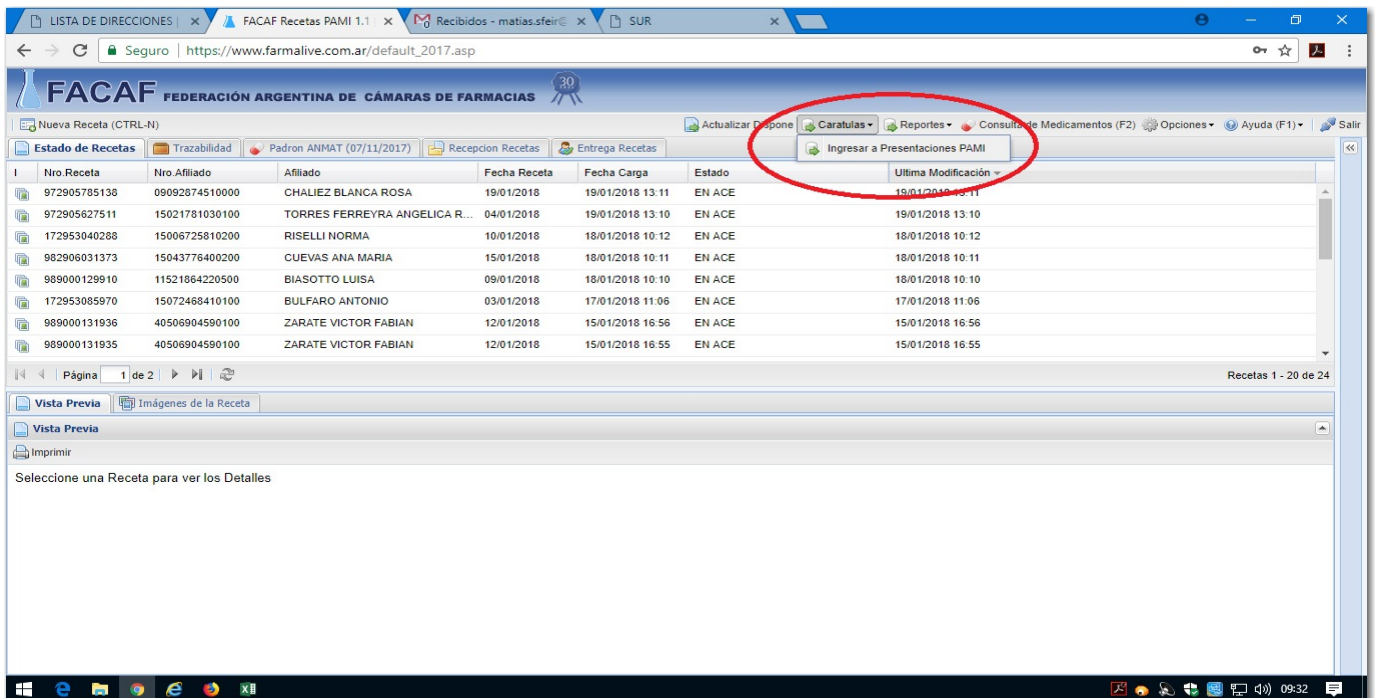

Nro Receta	Nro Afiliado	Afiliado	Fecha Receta	Fecha Carga	Estado	Ultima Modificación
972905785138	09092874510000	CHALIEZ BLANCA ROSA	19/01/2018	19/01/2018 13:11	EN ACE	19/01/2018 13:11
972905627511	15021781030100	TORRES FERREYRA ANGELICA R...	04/01/2018	19/01/2018 13:10	EN ACE	19/01/2018 13:10
172953040288	15006725810200	RISELLI NORMA	10/01/2018	18/01/2018 10:12	EN ACE	18/01/2018 10:12
982906031373	15043776400200	CUEVAS ANA MARIA	15/01/2018	18/01/2018 10:11	EN ACE	18/01/2018 10:11
989000129910	11521864220500	BIASOTTO LUISA	09/01/2018	18/01/2018 10:10	EN ACE	18/01/2018 10:10
172953085970	15072488410100	BULFARO ANTONIO	03/01/2018	17/01/2018 11:06	EN ACE	17/01/2018 11:06
989000131936	40506904590100	ZARATE VICTOR FABIAN	12/01/2018	15/01/2018 16:56	EN ACE	15/01/2018 16:56
989000131935	40506904590100	ZARATE VICTOR FABIAN	12/01/2018	15/01/2018 16:55	EN ACE	15/01/2018 16:55

- 2- Ahora, al ingresar verán la siguiente pantalla, desde donde se podrá realizar :

- A) Generar nueva Caratula
- B) Editar la Caratula
- C) Realizar la presentación

**INFORMATIVO Nº 006/2018**

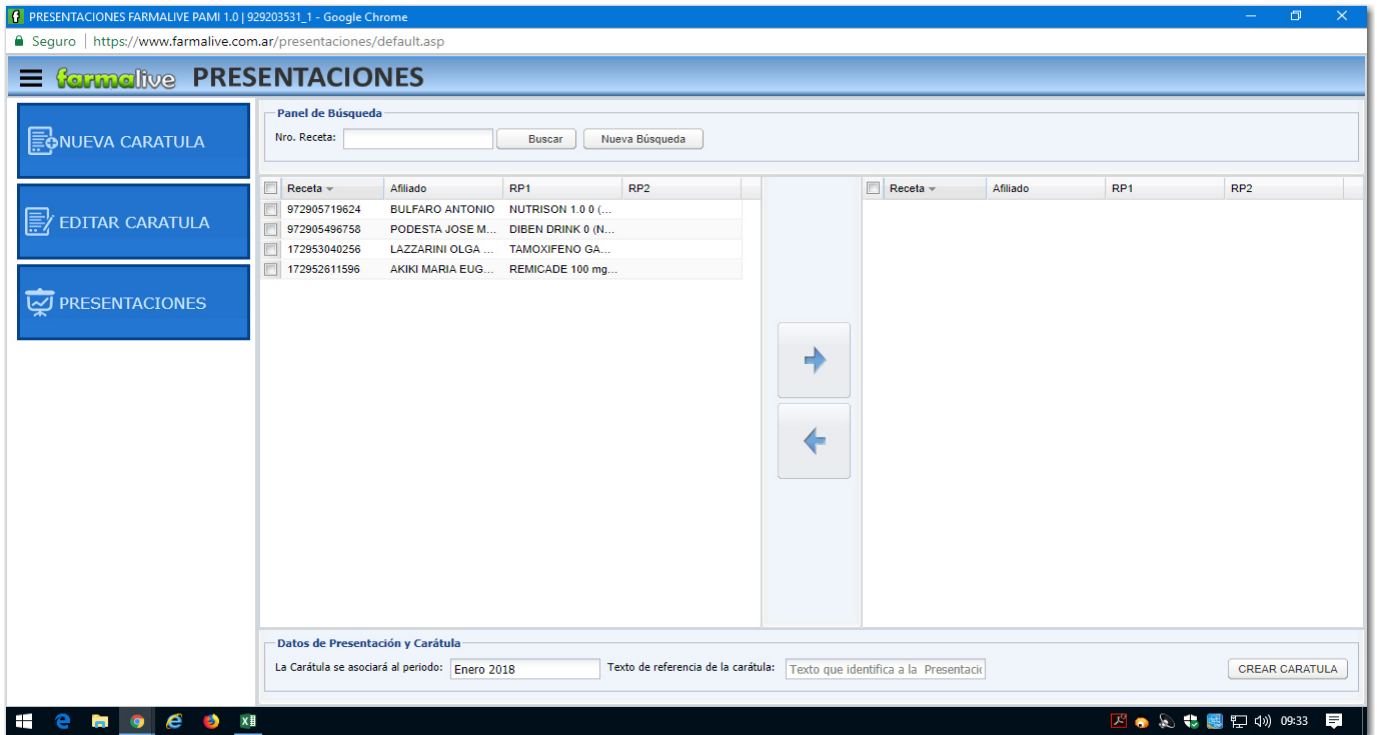

**INSTRUCTIVO**

**1 – NUEVA CARATULA**

Aquí se podrán ver todas las recetas que hayan cumplido con todo el proceso de Trazabilidad (Recepción y entrega de Recetas)

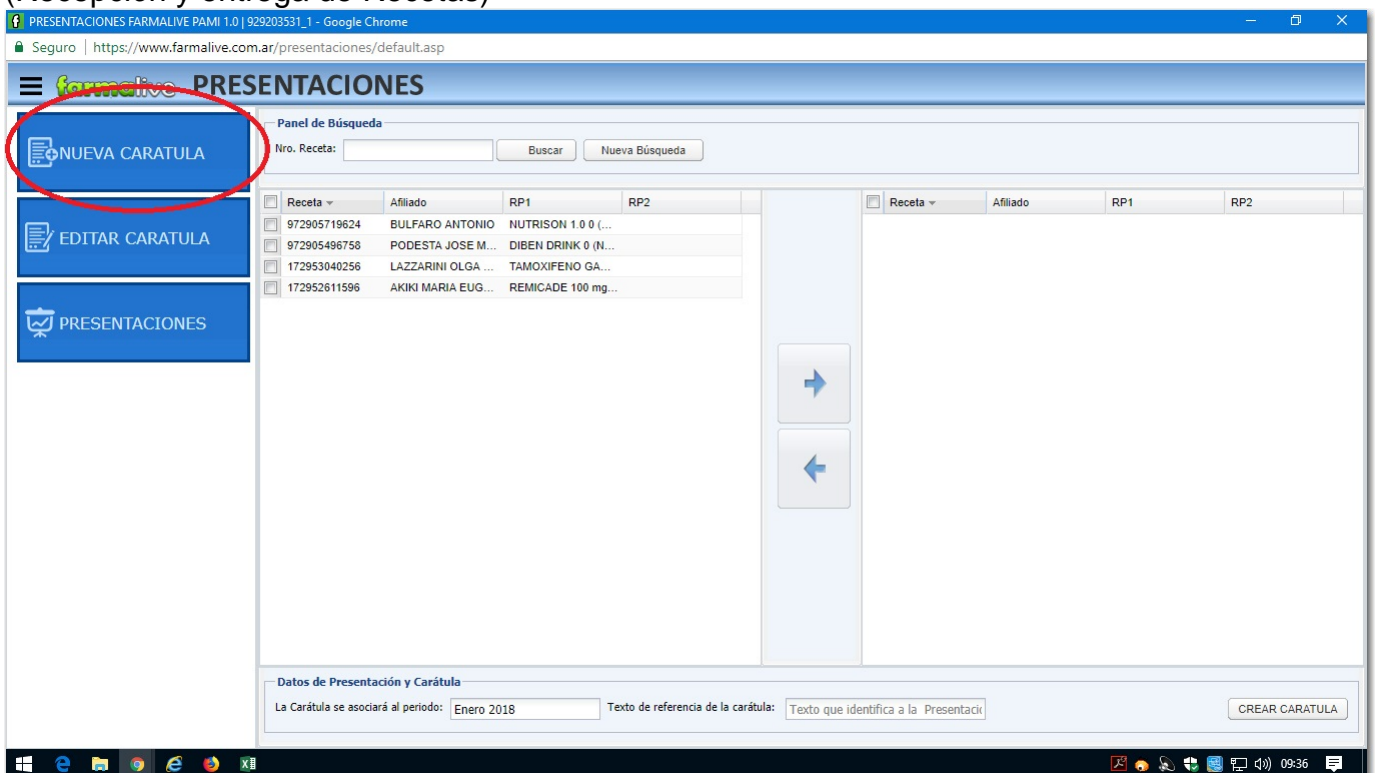

**INFORMATIVO Nº 006/2018**

- A) Marcar todas las recetas que se deseen cerrar y hacer clic en la flecha hacia la columna derecha

Panel de Búsqueda

Nro. Receta:  Buscar Nueva Búsqueda

Receta	Afiliado	RP1	RP2
<input checked="" type="checkbox"/>	172806393264	REALE NORMA EL...	PACLITAXEL TUTE...
<input checked="" type="checkbox"/>	172806410175	AGUERO PERALT...	C.P.D. 50 mg Com...
<input checked="" type="checkbox"/>	172806431658	AGUERO PERALT...	ELIGARD 22.5MG ...
<input checked="" type="checkbox"/>	172806431659	AGUERO PERALT...	AMINOMUX 90 mg...
<input checked="" type="checkbox"/>	172806431660	AGUERO PERALT...	ASOTERON 50 mg...
<input checked="" type="checkbox"/>	172806431667	JIMENEZ OLGA Y...	SIBUDAN 100 mg ...
<input checked="" type="checkbox"/>	172806431671	JIMENEZ OLGA Y...	XELODA 500 mg ...
<input checked="" type="checkbox"/>	172806460253	RODRIGUEZ GUIL...	ALAMUR 4 mg/5 m...
<input checked="" type="checkbox"/>	172806460295	RODRIGUEZ GUIL...	XTANDI 40 mg. Ca...
<input checked="" type="checkbox"/>	172806461802	REALE NORMA EL...	FADA MESNA 200...
<input checked="" type="checkbox"/>	172806461953	FELIZZOLA HUGO ...	RAFFOLUTIL 50 m...
<input checked="" type="checkbox"/>	172806478514	REALE NORMA EL...	FADA MESNA 200...
<input checked="" type="checkbox"/>	172806478516	REALE NORMA EL...	PACLITAXEL TUTE...
<input checked="" type="checkbox"/>	971102330912	RAMIREZ RAUL	ENSURE POLVO 8...
<input checked="" type="checkbox"/>	971102300212218	NUNEZ MANUEL A...	STOCRIN 600 mg. ... KIVEXA 600 mg. C...
<input checked="" type="checkbox"/>	972800228100	ORDIALES SILVIA ...	TAMOXIFENO GA...
<input checked="" type="checkbox"/>	972800236956	AGUERO PERALT...	SECALBUM 0 (ND)...
<input type="checkbox"/>	972800243186	MOLINA ROBERTO	ENSURE PLUS DR...
<input type="checkbox"/>	972800249506	CENOBIO JOSE	FOSEVA 800 mg. C... MIMPARA 60 mg. ...
<input type="checkbox"/>	972800258384	JEREZ IRMA ESTH...	CENDALON 2.5 mg...

Datos de Presentación y Carátula

La Carátula se asociará al periodo:  Texto de referencia de la carátula:

- B) Esta selección será para el Periodo que figura en la parte inferior izquierda, se deberá colocar una referencia (Ej: Caratula 1, 1ª Semana, 1º Quincena, etc.), y para finalizar el proceso, CREAR CARATULA.

Las caratulas generadas en el mes pueden ser ilimitadas y las recetas que en ellas contengan también pueden ser ilimitadas, se recomienda a las farmacias generar caratulas semanalmente o en su defecto quincenalmente, para que lleven un orden cronológico de las recetas

**INFORMATIVO Nº 006/2018**

**2 – EDITAR CARÁTULA**

Aquí tendremos la oportunidad de Editar la carátula en caso de que haya habido un error de cualquier tipo, así sea por cargar una receta que no iba o para agregar una que faltaba en la carátula, para ello deben ingresar en la carátula que se desee editar

A) En la columna izquierda se encuentran las recetas que no están adjuntas en ninguna carátula, por ende, si se quiere agregar a una carátula ya generada, se selecciona en primer lugar la carátula a la cual vamos a modificar, siguiente a eso, se selecciona la receta, continuamente a



## INFORMATIVO Nº 006/2018

eso, con la flecha que aparece en el medio de la pantalla la enviaremos a la columna derecha; en el caso de quitar una receta , la situación va a ser la misma pero de forma inversa; vamos a seleccionar una receta de la caratula seleccionada que se encuentra en la columna derecha, siguiente a eso ,con la flecha que aparece en el medio de la pantalla , vamos a enviarla a la columna izquierda y la receta quedara otra vez disponible para adjuntar a otra próxima caratula.

### 3 – PRESENTACIONES

Las presentaciones se generarán de **forma automática** con las caratulas confeccionadas en el transcurso del mes, cabe recordar que el día de cierre de presentación **son los días 4 de cada mes**.

Haciendo click sobre el mes de la presentación se podrán visualizar todas las Caratulas Generadas. Haciendo doble click sobre cada caratula, se podrán visualizar las recetas que hay incluidas en ellas, estas caratulas son las que figuraran en el cierre mensual, **QUE SE REALIZARA EN FORMA AUTOMATICA**.

NroCaratula	Referencia	Fecha	Cant. Receta	Total
22018	da	16/01/2018 00:...	1	1887.62
22019	Caratulas de ...	16/01/2018 00:...	9	69379.17
22036	pepe	16/01/2018 00:...	7	372749.11
22151	de edgar	19/01/2018 00:...	3	28886
22156	primera alicia	19/01/2018 00:...	28	283846.36
22150	Sistema de Au...	21/01/2018 00:...	1	545.75

Receta	Afiliado	RP1	RP2	Importe
17280643...	AGUERO P...	ELIGARD 22...		11346.91
17280643...	AGUERO P...	ASOTERON ...		988.42
17280643...	AGUERO P...	AMINOMUX ...		441.05
97280023...	AGUERO P...	SECALBUM ...		1033.17
17280641...	AGUERO P...	C.P.D. 50 mg...		2741.45
97280024...	CENOPIO J...	FOSEVA 80...	MIMPARA 6...	14401.71
17280646...	FELIZZOLA ...	RAFFOLUTI...		918.19
17280643...	JIMENEZ OL...	XELODA 50...		6875.52
17280643...	JIMENEZ OL...	SIBUDAN 10...		16800.8
97280024...	MOLINA RO...	ENSURE PL...		1853.1
97280021...	NUNEZ MA...	STOCRIN 60...	KIVEXA 600 ...	8921.59
97280022...	ORDIALES ...	TAMOXIFEN...		143.19
97130233...	RAMIREZ R...	ENSURE PO...		224.25
17280646...	REALE NOR...	FADA MESN...		994
17280647...	REALE NOR...	PACLITAXE...		15273.7
17280647...	REALE NOR...	FADA MESN...		994
17280639...	REALE NOR...	PACLITAXE...		15273.7
17280646...	RODRIGUE...	ALAMUR 4...		3247.13
17280646...	RODRIGUE...	XTANDI 40 ...		74885.17

Cabe destacar que si no se confeccionaron caratulas durante el mes, el cierre se realizara de igual modo y tendrá presentación nula.

Una vez realizado el cierre del mes, se tendrá que imprimir la presentación

**RECOMENDAMOS UTILIZAR EL EXPLORADOR GOOGLE CHROME**